Project Update –Mexico Related Activities

Economic Development Committee

September 9, 2014

Deputy Samuel Moreno Business Delegation

Visit to MAG Region

June 27, 2014

Follow Up from Deputy Moreno Visit

- Deputy Moreno Has Extended an Invitation Inviting a Delegation from the MAG region to Visit with Key Leaders in Hermosillo, Sonora
  - Business and Economic Development Meetings
  - Industrial Tours
  - Welcoming Dinner

- Target Date: Week of November 10th (Same week as CANACINTRA Expo)

Binational Meetings at League Conference - August 21, 2014

- Arizona-Sonora Megaregion Panel Session
  - Discussed the significance of forming a binational megaregion to compete in the global economy
  - Participants
    - Five Mayors from Arizona
    - Three Mayors from Sonora

- ARI-SON Binational Megaregion Council
  - Initial discussion between local officials representing regions in both states to address:
    - Organizing framework, representation and meeting schedule
    - List of binational projects/initiatives of local/regional significance to be undertaken through Megaregion

Agreement Signed Commemorating Binational Local Cooperation between Arizona and Sonora

MEGAREGION ARI-SON

COMMEMORATION OF BINATIONAL LOCAL COOPERATION BETWEEN LEAGUE OF ARIZONA CITIES AND TOWNS AND THE ASSOCIATION OF MAYORS OF SONORA

Whereas local government officials in Arizona and Sonora have signed a partnering agreement to form a megaregion to advance projects of local and regional significance;

Whereas the League of Arizona Cities and Towns has extended an invitation to the Association of Mayors of Sonora to attend the 2014 annual conference;

Whereas leaders from cities and towns representing regions of Arizona and Sonora have forged an alliance and spirit of cooperation to empower local government in both states; and

Whereas we look forward to continuing initiatives that will provide opportunities for ongoing dialogue and building collaboration,

We, the signatories below, today commemorate the historic meeting of Mayors from the State of Sonora with the Mayors from Arizona at the League of Arizona Cities and Towns Annual Conference and pledge our commitment to work together for the betterment of Arizona and Sonora.

Signed this 21st day of August, 2014

Mayor Doug Von Gunten, Town of Clarkdale
President, League of Arizona Cities and Towns

Mayor Ramón Guirado, City of Nogales, Sonora
President, Association of Mayors of Sonora

Mayor Greg Stanton, City of Phoenix
Host City

League of Arizona Cities and Towns

City of Phoenix

League of Arizona Cities and Towns 2014 Conference

First Binational Forum To Promote Regional Development – Southern Sonora September 4-5, 2014

- Hosted by Municipality of Cajeme
- Two-Day Event
- Attended by Leaders of Politics, Academia and Business from Around the Southern Sonora Region

Positivo intercambio entre Cajeme y Arizona

Buscan impulsar el intercambio tecnológico y de ideas

Staff de Redacción
TRIBUNA

Generar un foro de convivencia entre los gobiernos de Cajeme y Arizona, que propicie el intercambio tecnológico y de ideas, es el propósito del Encuentro Binacional para la Promoción del Desarrollo Regional, declaró Rogelio Díaz Brown Ramsburgh.

Al inaugurar el evento, el cual se realiza por primera vez en Cajeme, el presidente municipal dijo que este encuentro también fortalece la relación comercial entre los estados fronterizos.

Las grandes potencias ahora se conforman por regiones, aseguró, por eso debe existir disposición por parte los gobiernos para poner en marcha organismos que compitan a nivel global.

Cajeme y Arizona tiene grandes similitudes, resaltó, y es necesario

Manuel Enríquez / TRIBUNA

El alcalde Rogelio Díaz Brown, acompañado de diversas personalidades, inauguró el Encuentro Binacional para la Promoción del Desarrollo Regional.

Mediante paneles y conferencias se conformará una red de trabajo entre los empresarios locales y extranjeros, resaltó, así se promoverán esquemas de trabajo y se iden-

de Desarrollo Económico Internacional y representante de la Asociación Intergubernamental del Condado de Maricopa, Estados Unidos, señaló que estos programas

Durante el Congreso se realizarán mesas de trabajo que aborden los temas como la atracción de inversiones, desarrollo genético en beneficio del sector lechero, transferencia

Southern Sonora Region

Municipality of Cajeme, which includes Ciudad Obregón, is the second largest city in Sonora (*after state capital Hermosillo*) with a 2010 census population of 409,310.

12 Cities/Towns

Guaymas
Empalme
Bacum
San Ignacio
Cajeme
Rosario
Quiriego
Benito Juarez
Álamos
Navojoa
Etchojoa
Huatabampo

Education/Research

20 Universities
7 Technical Schools
4 Industrial and Technological Parks

Key Industries and Complementary Opportunity Areas Between Regions

Maricopa Region

- Renewable Energy
- Personalized Biomedicine
- Advanced Business Services/IT/Software
- Manufacturing and Distribution
- Customer Datacenters/ Financial Services
- Aerospace and Aviation
- Emerging Technology

Southern Sonora Region

- Agribusiness
- Biotechnology
- Automotive
- Aerospace
- Tourism
- Software and IT Communications
- Logistics
- Education
- Health

Aerospace/Aviation

Healthcare/ Personalized Biomedicine Pharmaceuticals Medical Devices

IT Communications/Software

Manufacturing/Distribution/ Logistics

Tourism/Health Tourism

Activities

- Toured San Carlos and Guaymas Areas

Activities

- Binational Forum Panel Participation – *Networks for Regional Economic Development Collaboration: International business and investment attraction*
  - 200 attendees
- Attended Meetings and Events with Local Officials and Business Leaders
  - Signing of Agreement to Form Southern Sonora Promotion Council
  - Three Community Business Events
  - Regional Meeting with Mayors of Southern Sonora and Senator Claudia Pavlovich Arellano (Sonora, Mexico)

Proposed Next Steps with Southern Sonora

- Mayor Rogelio Diaz Brown Delegation Visit to MAG Region in October or November
  - Mayors from Southern Sonora
  - Key Business and Industry Leaders
  - Key Academic and Technology Innovation Leaders
    - Identify Key Initiatives for Possible Interregional Collaboration Agreement with Southern Sonora Promotion Council (COPSSON)
      - Potential Examples:
        - Pilot Direct Flight Between Phoenix and Obregon or Guaymas from Williams Gateway
        - Entrepreneurial and Innovation Competition and Exchange Program Through Universities
        - Growth/Enhancement of Strategic Industry Cluster Areas Through Chambers, Industry Associations, Economic Development Organizations/Departments, Incubators and Technology Parks

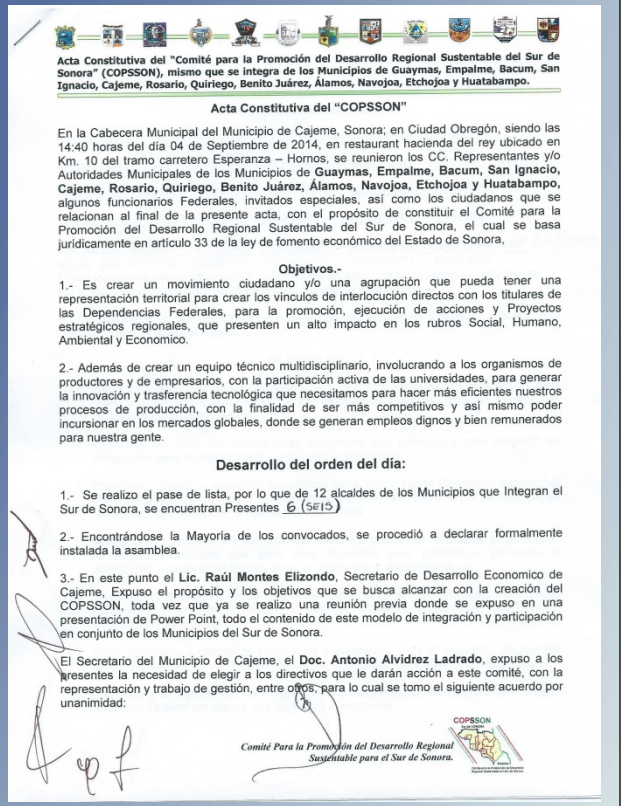

Acta Constitutiva del "Comité para la Promoción del Desarrollo Regional Sustentable del Sur de Sonora" (COPSSON), mismo que se integra de los Municipios de Guaymas, Empalme, Bacum, San Ignacio, Cajeme, Rosario, Quiriego, Benito Juárez, Álamos, Navojoa, Etchojoa y Huatabampo.

Acta Constitutiva del "COPSSON"

En la Cabecera Municipal del Municipio de Cajeme, Sonora; en Ciudad Obregón, siendo las 14:40 horas del día 04 de Septiembre de 2014, en restaurant hacienda del rey ubicado en Km. 10 del tramo carretero Esperanza – Hornos, se reunieron los CC. Representantes y/o Autoridades Municipales de los Municipios de **Guaymas, Empalme, Bacum, San Ignacio, Cajeme, Rosario, Quiriego, Benito Juárez, Álamos, Navojoa, Etchojoa y Huatabampo,** algunos funcionarios Federales, invitados especiales, así como los ciudadanos que se relacionan al final de la presente acta, con el propósito de constituir el Comité para la Promoción del Desarrollo Regional Sustentable del Sur de Sonora, el cual se basa jurídicamente en artículo 33 de la ley de fomento económico del Estado de Sonora,

Objetivos.-

1.- Es crear un movimiento ciudadano y/o una agrupación que pueda tener una representación territorial para crear los vínculos de interlocución directos con los titulares de las Dependencias Federales, para la promoción, ejecución de acciones y Proyectos estratégicos regionales, que presenten un alto impacto en los rubros Social, Humano, Ambiental y Economico.

2.- Además de crear un equipo técnico multidisciplinario, involucrando a los organismos de productores y de empresarios, con la participación activa de las universidades, para generar la innovación y trasferencia tecnológica que necesitamos para hacer más eficientes nuestros procesos de producción, con la finalidad de ser más competitivos y así mismo poder incursionar en los mercados globales, donde se generan empleos dignos y bien remunerados para nuestra gente.

Desarrollo del orden del día:

1.- Se realizo el pase de lista, por lo que de 12 alcaldes de los Municipios que Integran el Sur de Sonora, se encuentran Presentes 6 (SEIS)

2.- Encontrándose la Mayoría de los convocados, se procedió a declarar formalmente instalada la asamblea.

3.- En este punto el **Lic. Raúl Montes Elizondo**, Secretario de Desarrollo Economico de Cajeme, Expuso el propósito y los objetivos que se busca alcanzar con la creación del COPSSON, toda vez que ya se realizo una reunión previa donde se expuso en una presentación de Power Point, todo el contenido de este modelo de integración y participación en conjunto de los Municipios del Sur de Sonora.

El Secretario del Municipio de Cajeme, el **Doc. Antonio Alvidrez Ladrado**, expuso a los presentes la necesidad de elegir a los directivos que le darán acción a este comité, con la representación y trabajo de gestión, entre otros, para lo cual se tomo el siguiente acuerdo por unanimidad:

Comité Para la Promoción del Desarrollo Regional Sustentable para el Sur de Sonora.

COPSSON

Upcoming Events

- Mexican Independence Day Celebration
  - Invitation from Consul General Rodríguez
  - September 15, 8PM-10PM
  - Phoenix City Hall

- "State of the Americas" Dinner with Former Mexico President Vicente Fox, Peoria, AZ
  September 23

- Fiesta Grande, Surprise, AZ
  October 4

- BIEN Database Launch
  - Target Date: Late October

- State Delegation Trip to Mexico City
  - October 5-8
  - Official Opening of Mexico City Office

- CANACINTRA Expo, Hermosillo, Sonora
  - November 11-14

MARICOPA ASSOCIATION OF GOVERNMENTS

Questions/Discussion

Alana Chávez Langdon,
International Economic Development Analyst
alangdon@azmag.gov